

RED

DESARROLLOS

MEX[®]

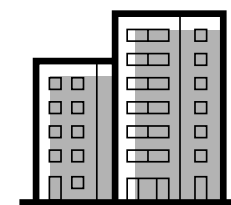

RESIDENCIAL
MÚLTIPLE

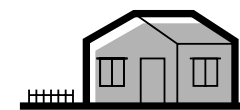

RESIDENCIAL
UNIFAMILIAR

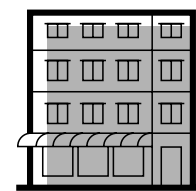

COMERCIAL
Y MIXTO

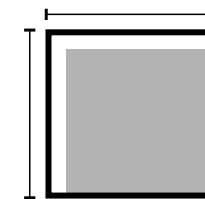

TERRENOS Y
LOTIFICACIONES

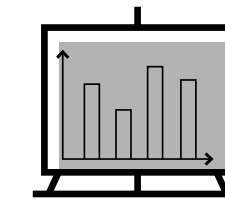

CAPITAL
MANAGEMENT

REAL ESTATE DEVELOPMENT MEXICO

Acerca de nosotros

En REDMEX creamos los espacios del futuro. Como desarrolladores nuestra propuesta es innovar creando proyectos que se integran con el entorno, siendo responsables con el medio ambiente y responiendo a las necesidades de una comunidad en constante evolución.



Nuestro Grupo

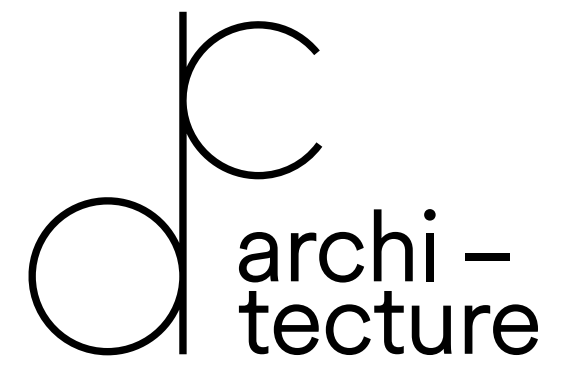

ARQUITECTURA Y
DISEÑO DE INTERIORES



CONSTRUCCIÓN



LEGAL
REAL ESTATE & CORPORATE LAW

ASESORÍA LEGAL
INMOBILIARIA

Servicios

Satisfacemos las necesidades de nuestros clientes a través de un servicio profesional mediante proyectos de calidad, asesoría y oportunidades de desarrollo para nuestros clientes, en un ambiente laboral que propicie el bienestar de nuestros trabajadores, participando así en el desarrollo de nuestro entorno.

Nuestra principal fortaleza es nuestra gente, operamos una organización horizontal altamente flexible que se ajusta a las necesidades de cada proyecto. Somos un equipo de gente altamente productivo, dirigidos por un experimentado número de profesionales del desarrollo inmobiliario.

Contamos con una vasta experiencia directiva, técnica y administrativa, que nos permite proporcionar una gran variedad de servicios relacionados al ramo del desarrollo inmobiliario.

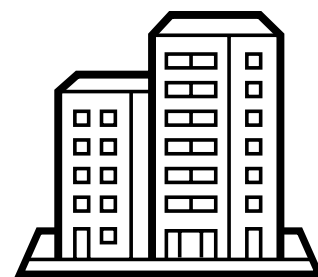

DESARROLLO INMOBILIARIO



PROYECTO EJECUTIVO



ASESORÍA DE INVERSIÓN

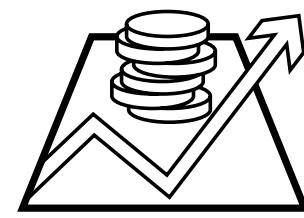

GESTIÓN DE CAPITAL

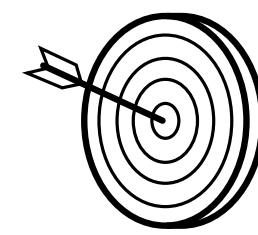

ESTRATEGIA COMERCIAL



DISEÑO ARQUITECTÓNICO

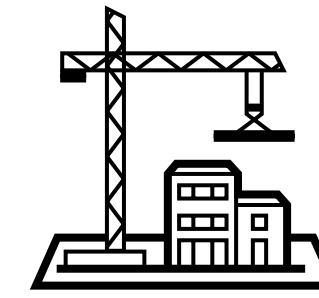

CONSTRUCCIÓN



SUPERVISIÓN DE OBRA

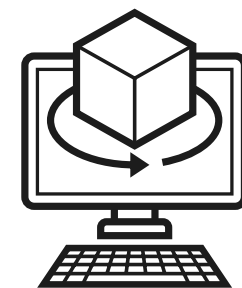

MODELADO 3D Y RENDERS

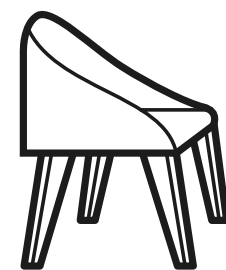

DISEÑO DE MOBILIARIO



TRÁMITES Y ASESORÍA LEGAL

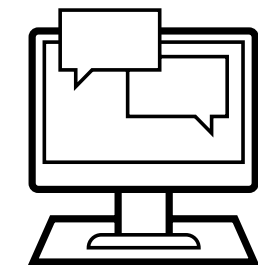

MARKETING INMOBILIARIO

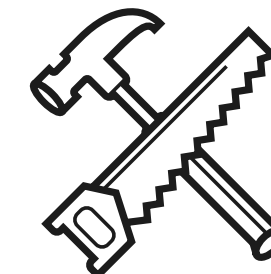

CARPINTERÍA

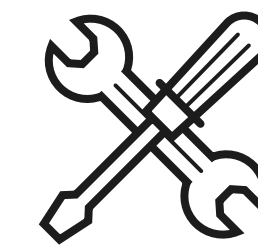

MANTENIMIENTO

Oficinas

Operamos desde la Riviera Maya. Con más de 10 años de experiencia en la zona nos consolidamos como un grupo experto en el mercado de lujo y la exclusividad en el desarrollo inmobiliario.





P R O Y E C T O S

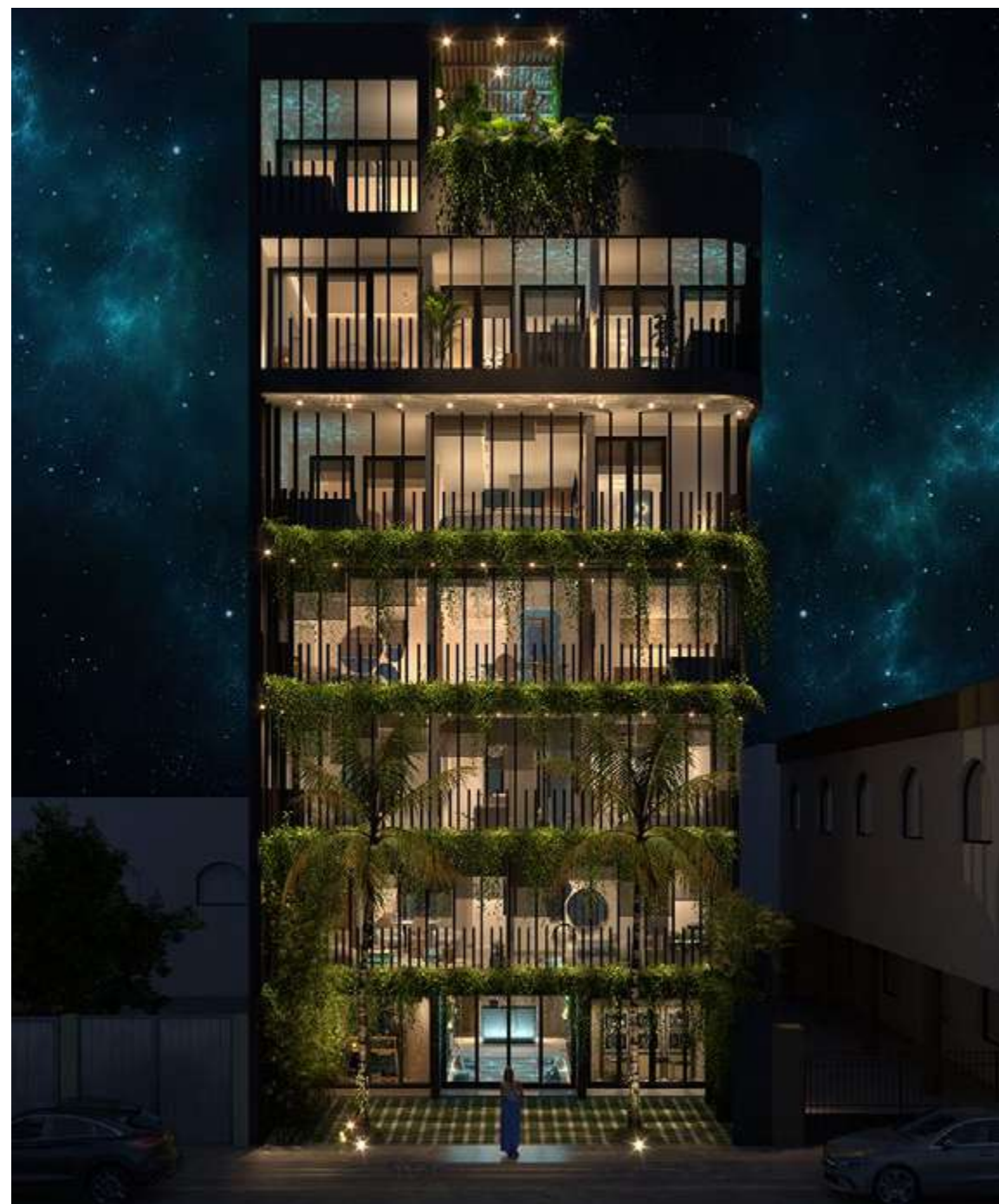

RESIDENCIAL MIXTO
CORAZÓN DE PLAYA

UBICACIÓN
CENTRO, PLAYA DEL CARMEN

UNIDADES
21 HABITACIONALES
+ 2 COMERCIALES

CONSTRUCCIÓN
1,322 M²



RESIDENCIAL MIXTO
THE CURVE

UBICACIÓN
ALDEA ZAMA, TULUM

UNIDADES
22 HABITACIONALES
+ 2 COMERCIALES

CONSTRUCCIÓN
1,868.90 M²



RESIDENCIAL
ENCANTO DE PLAYA

UBICACIÓN
EJIDO, PLAYA DEL CARMEN

UNIDADES
20 HABITACIONALES

CONSTRUCCIÓN
1,503.94 M²



RESIDENCIAL MIXTO
ROSEMOON

UBICACIÓN
CIUDAD MAYAKOBA

UNIDADES
21 HABITACIONALES
+ 10 COMERCIALES

CONSTRUCCIÓN
3,472.56 M²



RESIDENCIAL UNIFAMILIAR

VILLA NORTE

UBICACIÓN
CIUDAD MAYAKOBA

NIVELES
3

RECÁMARAS
4

TERRENO
159.75 M²



RESIDENCIAL UNIFAMILIAR

PARQUE ALAMEDA

UBICACIÓN
CIUDAD MAYAKOBA

NIVELES
3

RECÁMARAS
3

TERRENO
166.41 M²



RESIDENCIAL UNIFAMILIAR

PARQUE QUEVEDO

UBICACIÓN
CIUDAD MAYAKOBA

NIVELES
3

RECÁMARAS
3

TERRENO
179.24 M²



RESIDENCIAL UNIFAMILIAR

K'U'UK

UBICACIÓN
CIUDAD MAYAKOBA

NIVELES
2

RECÁMARAS
3

TERRENO
160.2 M²



RESIDENCIAL UNIFAMILIAR

LUFE I

UBICACIÓN
KAYBE, TULUM

NIVELES
2

RECÁMARAS
3

TERRENO
239.94 M²



RESIDENCIAL UNIFAMILIAR

LUFE II

UBICACIÓN
KAYBE, TULUM

NIVELES
2

RECÁMARAS
3

TERRENO
239.94 M²



RESIDENCIAL UNIFAMILIAR

SAM CHAK

UBICACIÓN
KAYBE, TULUM

NIVELES
2

RECÁMARAS
3

TERRENO
239.94 M²



RESIDENCIAL UNIFAMILIAR

SORIA

UBICACIÓN
PUERTO AVENTURAS

NIVELES
2

RECÁMARAS
3

TERRENO
751.51 M²



RESIDENCIAL UNIFAMILIAR

MAKAI

UBICACIÓN
CIUDAD MAYAKOBA

NIVELES
3

RECÁMARAS
4

TERRENO
164 M²



RESIDENCIAL UNIFAMILIAR

AMALIA

UBICACIÓN
ALDEA ZAMA, TULUM

NIVELES
2

RECÁMARAS
3

TERRENO
352.45 M²



RESIDENCIAL UNIFAMILIAR

MEVAK

UBICACIÓN
BAK, TULUM

NIVELES
3

RECÁMARAS
4

TERRENO
160 M²

RED
DESARROLLOS
MEX®